[Additional information: https://nds.museum-digital.de/object/5560 vom 2024/03/28]

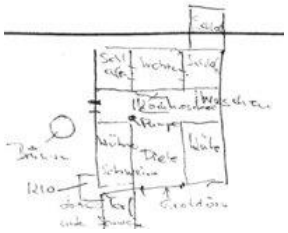

Kreismuseum Syke [CC BY-NC-SA]

Object:	Häuslingsstelle in Wagenfeld - Ströhen, Finke Str.
Museum:	Kreismuseum Syke Herrlichkeit 65 28857 Syke 04242 - 976 4330 info@kreismuseum-syke.de
Collection:	Häuslingsstellen in der Gemeinde Wagenfeld - Landkreis Diepholz
Inventory number:	99

Description

Die Häuslingsstelle in Wagenfeld - Ströhen, Finke Str. gehörte zum Haupthof Hake.
Im Kreismuseum Syke ist zu der Häuslingsstelle ein Fragebogen des Projekts
"Das Häuslingswesen im Landkreis Diepholz" vorhanden.
Ferner folgende Anlagen:
Handgezeichneter Lageplan der Häuslingsstelle.

Basic data

Material/Technique:

Measurements:

Events

[Relationship to location]	When	
	Who	
	Where	Ströhen (Wagenfeld)
[Relationship to location]	When	
	Who	
	Where	Wagenfeld

Keywords

- Heuerling
- Häusling